BFV

# DAS BEZWECKAN MIAR

**BÜNDNER FUSSBALLVERBAND**
**GRÜNDUNG** 10.07.1921 | **REGION OSTSCHWEIZ** (OFV)
**MITGLIEDER** 5000 | **VEREINE** 31

Wir, der Bündner Fussballverband **(BFV)**, sind der Dachverband des Bündner Fussballs. Gemeinsam mit unseren Mitgliedervereinen fördern wir den Fussballsport im Verbandsgebiet. Unsere 31 Mitglieder mit Sitz im Kanton Graubünden spielen im Breitenfussball. Eigenverantwortlich führen die **BFV-Vereine** ihre Teams in **Breitenfussball**. Sie sind nicht nur Mitglied des BFV, sondern auch Mitglied des Ostschweizer Fussballverbands (OFV) sowie des Schweizerischen Fussballverbands (SFV). Ausserdem ist der **BFV** für die **Ausbildung** des **Juniorenspitzenfussballs** in Graubünden verantwortlich – zusammen mit **F**uture **C**hamps **O**stschweiz **(FCO)**, der Akademie des FC St. Gallen. Das mit Erfolg: Im Sommer 2021 wurde das Team U18 Graubünden/Südostschweiz zum ersten Mal Schweizer Meister.

Der BFV hat **vier Kernaufgaben:**

+ **Für die Passionierten:** Führung Fussballakademie für 9- und 10-Jährige
+ **Für die Kleinsten:** Organisation GKB-Fussballcup für G-, F- und E-Junioren (Bündnermeister)
+ **Für die Fussballbegeisterten:** Organisation Bündner Cup für Frauen und Herren
+ **Für die Besten:** Ausbildung und Förderung des Juniorenspitzenfussballs in Graubünden/Südostschweiz

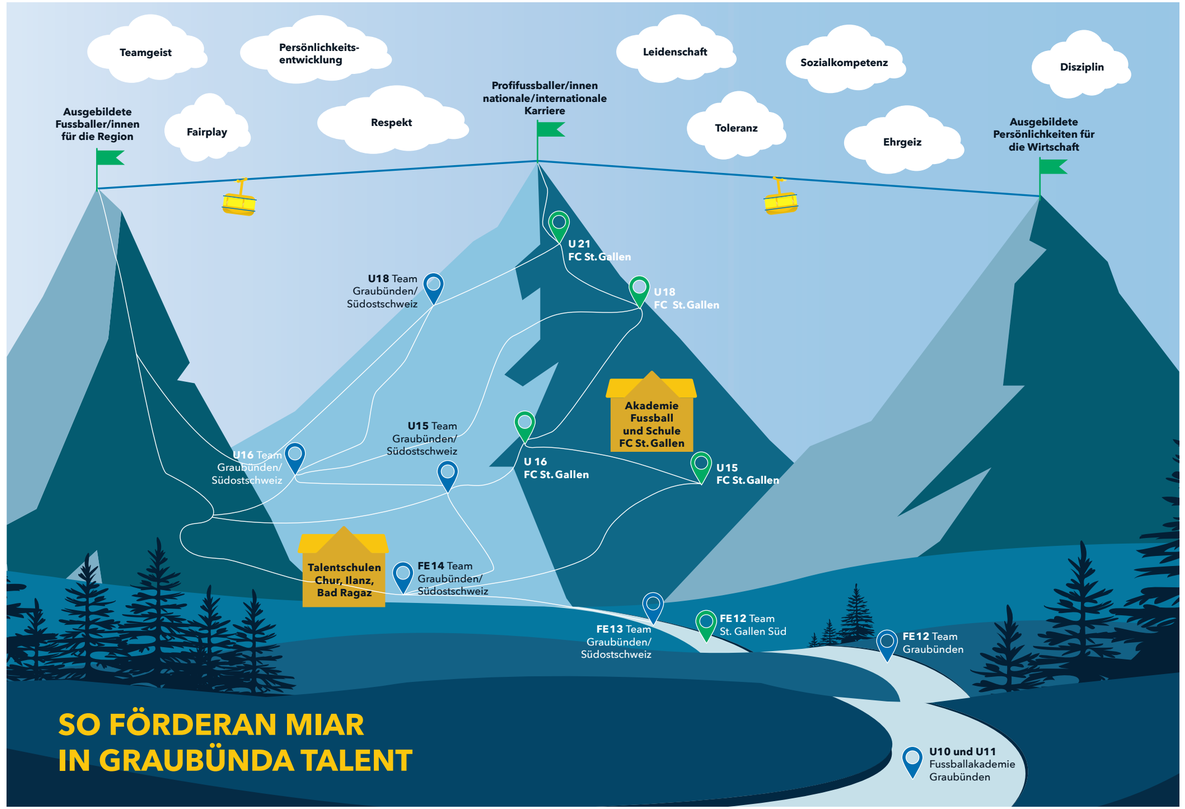


## SO FÖRDERAN MIAR IN GRAUBÜNDA TALENT

## MIAR SETZEN ÜS IH

+ Wir fördern den Fussball **nachhaltig und animieren** Jugendliche sowie Erwachsene zum aktiven Fussballspielen.
+ Wir vermitteln unsere Kultur. **Respekt** und **Toleranz** werden grossgeschrieben. Bei uns hat **Diskriminierung** keinen Platz. In den BFV-U-Teams spielen, Spieler/innen aus 24 verschiedenen Nationen.
+ Wir setzen uns für unseren **Nachwuchs** ein und gewährleisten die **Weiterentwicklung des Fussballs** in Graubünden.
+ Wir unterstützen aktiv unsere **Mitgliedervereine.**

# DAS SIND ÜSARI EVENTS

**GKB-FUSSBALLCUP**

Seit mehr als 30 Jahren organisieren wir den GKB-Fussballcup. Über 1000 Kinder aus über 80 Teams zeigen an mehreren Turniertagen ihr Können. Höhepunkt ist das am Ende der Saison ausgetragene Finalturnier: Dort wird der Sieger des GKB-Fussballcups, also der **Bündner Meister,** erkoren. Dieser Event ist der **grösste wiederkehrende Sportanlass für Kinder im Kanton Graubünden.**

**DALLMAYR/CORDIAL JUNIOR CUP**

Auch dieses Juniorenturnier organisieren wir seit vielen Jahren. Spitzenteams aus Graubünden sowie ausgewählte Teams aus dem In- und Ausland nehmen in den Kategorien U11 und U13 am Cup teil. Der Dallmayr/Cordial Junior Cup dient als **schweizerisches Qualifikationsturnier** für das internationale Cordialcup-Finalturnier in Kitzbühel – **das grösste internationale Juniorenturnier in Europa.** In Österreich stehen Mannschaften wie Bayern München, der VfB Stuttgart oder der FC Barcelona auf dem Rasen. Der BFV meldet auch seine eigenen U11- und U13-Teams an dieses Turnier an. Eine **einmalige Erfahrung** für unsere jungen **Nachwuchstalente aus Graubünden!**

**BÜNDNER CUP**

Heimspiel! Am Bündner Cup nehmen sämtliche Vereine des BFV teil und kämpfen um den Titel des **Bündner Meisters.** So werden die Aktiven im Bereich des Breitenfussballs gefördert – **Frauen und Männer.** Und das vor grosser Zuschauerkulisse in Chur. Da wird auch das Regionalfernsehen auf uns aufmerksam und überträgt die Finalspiele live.

# FIND DINA WÄG


Bündner Fussballverband
Postfach 87 | 7001 Chur
info@bfv.ch | www.bfv.ch

/company/bfv
/bfv.ch
/bfv_ch


# BRAIT FÖRDERA VERAINT

www.bfv.ch

graubünden Sport